



## ESTIMACIONES AGRÍCOLAS

Informe semanal al  
24 de julio de 2018



### ÍNDICE

- Temperaturas
- Precipitaciones
- Estado de las reservas hídricas
- Humedad y estado de los cultivos



## TEMPERATURAS

Las temperaturas medias de la última semana fueron inferiores a las normales en todo el país, a excepción del norte de Jujuy, norte de Corrientes y Misiones. Se registraron heladas prácticamente en todo el territorio, a excepción del noreste del Litoral y Formosa. El registro semanal más bajo corresponde a Río Grande (-12,5°C) en Tierra del Fuego y se destaca la mínima de Azul (-5°C) en la región pampeana. Por otro lado se superaron los 30°C de máxima en diversas localidades de Misiones, Corrientes, Chaco y Formosa.

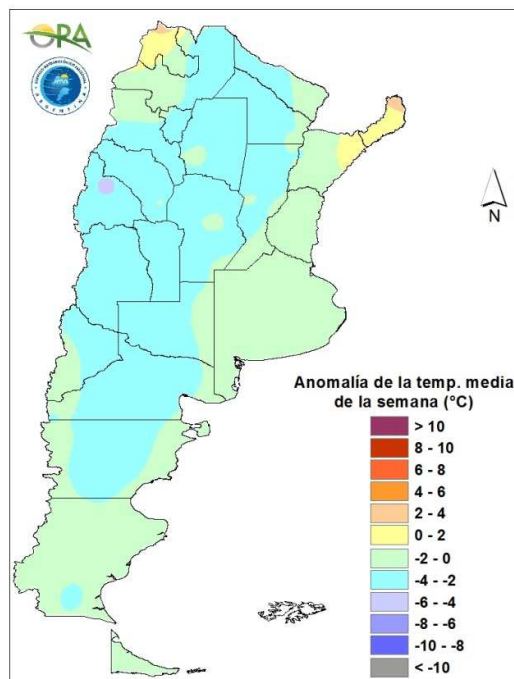

Anomalía de la temperatura media de la semana

Se prevé que las temperaturas medias de los próximos siete días serán inferiores a las normales en todo el territorio argentino en general y en el norte del país en particular. Si bien se dará un leve incremento de las mismas hasta el domingo, a partir del lunes, el ingreso de una masa de aire frío proveniente de Patagonia, provocará un descenso térmico generalizado. Podrían darse las condiciones para la ocurrencia de heladas en el sur de la provincia de Buenos Aires y en zonas serranas de Córdoba y San Luis, así como en Patagonia y toda la región cordillerana.



## PRECIPITACIONES

Los mayores eventos de precipitación de los últimos siete días se dieron en el Litoral, donde los acumulados rondaron los 50mm en toda la región, destacándose Mercedes (93,1mm) y Monte Caseros (70,7mm). Por otro lado se dieron lluvias en el sur de la provincia de Buenos Aires, sur de La Pampa, norte de Río Negro y este de Neuquén, donde los máximos acumulados corresponden a Viedma (76mm) y Río Colorado (57,4mm). En el resto del país solo se dieron lluvias aisladas que no superaron los 15mm.

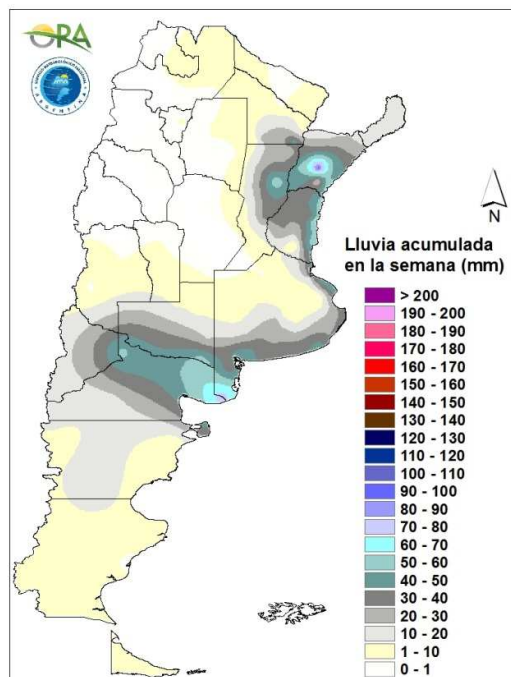

Precipitaciones acumuladas en la semana

No se esperan grandes eventos de precipitación durante la próxima semana. Se darán lluvias en Buenos Aires y el Litoral entre jueves y domingo, particularmente el sábado, sin llegar a generar grandes acumulados. En el resto del país las precipitaciones serán escasas o nulas.

## ESTADO DE LAS RESERVAS HÍDRICAS

Los mapas corresponden a la estimación de contenido de agua en el primer metro de suelo para lotes de trigo. Valores locales de reservas superficiales pueden consultarse en [http://www.ora.gob.ar/camp\\_actual\\_reservas.php](http://www.ora.gob.ar/camp_actual_reservas.php). Persisten zonas con reservas excesivas o excesos en el sur y noreste de Buenos Aires, Gran parte de Entre Ríos, el noreste de Santa Fe y sur de Corrientes, las cuales debido al pronóstico de lluvias se mantendrían. El resto de Buenos Aires, Santa Fe, el sur de Entre Ríos y algunas zonas del este de Córdoba y La Pampa tienen reservas adecuadas a óptimas. La Pampa, la zona oeste y centro de Córdoba están con reservas regulares a escasas y no se prevé una mejora considerando la previsión de lluvias.

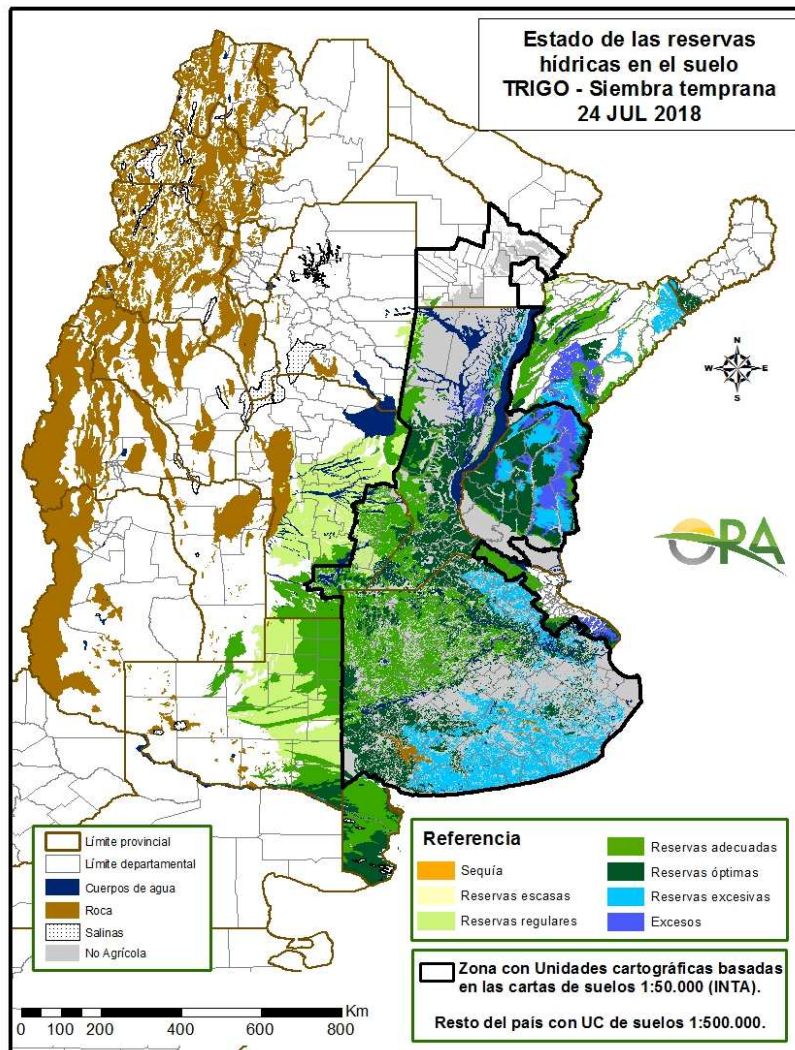

Mapa de reservas hídricas hecho a partir de datos meteorológicos del SMN y del INTA e información de suelos del INTA.



## EVOLUCIÓN DE LA SUPERFICIE SEMBRADA Y COSECHADA

AVANCE DE LA COSECHA DE MAIZ										
CAMPAÑA: 2017/2018(*)										
DELEGACION		AREA SEMBRADA Ha	21/06 %	28/06 %	05/07 %	12/07 %	19/07 %	26/07 %	AREA NO COSECHABLE Ha	AREA COSECHADA Ha
Bahía Blanca		16.500	-	-	-	-	-	54	12.000	2.430
Bolívar		184.900	17	27	47	57	58	67	3.700	121.400
Bragado		161.085	85	92	95	100	100	100	26.730	134.360
Gral. Madariaga		126.200	74	84	84	84	91	91	7.400	108.110
Junín		158.000	100	100	100	100	100	100	24.230	133.770
La Plata		33.400	85	88	92	95	99	99	14.880	18.330
Lincoln		305.690	93	98	99	99	99	99	28.400	274.520
Pehuajó		338.510	92	96	97	100	100	100	86.940	251.570
Pergamino		185.000	98	100	100	100	100	100	2.520	182.480
Pigüé		119.900	35	40	40	40	50	55	40.000	43.950
Salliqueló		90.000	17	50	61	73	100	100	54.120	35.880
Tandil		269.105	-	16	28	48	51	52	120.000	77.530
Tres Arroyos		244.664	-	-	5	5	5	15	55.000	28.450
25 de Mayo		229.070	84	84	84	84	91	95	74.000	147.320
BUENOS AIRES	17/18	2.462.024	65	70	74	77	79	82	549.920	1.560.100
	16/17	2.308.200	79	81	84	85	87	89		
Laboulaye		484.000	98	98	98	99	99	100	76.000	408.000
Marcos Juárez		428.990	95	98	98	100	100	100	28.900	400.090
Río Cuarto		703.150	50	56	61	68	75	85	120.000	495.680
San Francisco		705.000	80	80	90	90	100	100	166.000	539.000
Villa María		476.200	91	93	97	97	97	98	190.000	280.480
CORDOBA	17/18	2.797.340	79	82	86	88	93	96	580.900	2.123.250
	16/17	2.614.910	77	78	80	80	81	82		
Paraná		125.000	100	100	100	100	100	100	26.900	98.100
Rosario del Tala		290.000	96	100	100	100	100	100	25.830	264.170
ENTRE RIOS	17/18	415.000	97	100	100	100	100	100	52.730	362.270
	16/17	382.500	94	96	98	98	98	100		
General Pico		318.700	83	87	93	97	98	100	170.000	148.700
Santa Rosa		139.700	26	44	47	54	58	58	50.000	52.030
LA PAMPA	17/18	458.400	60	70	76	81	83	84	220.000	200.730
	16/17	479.000	62	63	65	65	68	71		
Avellaneda		216.400	10	12	26	31	39	51	115.000	51.710
Cañada de Gómez		256.910	74	82	94	100	100	100	25.277	231.630
Casilda		116.300	76	81	85	90	92	96		111.650
Rafaela		279.700	72	72	84	92	95	97	145.000	130.660
Venado Tuerto		214.810	98	98	98	98	98	99	20.000	192.860
SANTA FE	17/18	1.084.120	71	75	83	88	89	92	305.277	718.510
	16/17	890.800	73	73	76	78	82	85		
CATAMARCA		9.350	-	6	35	61	71	90	590	7.880
CORRIENTES		10.000	-	2	15	30	45	65		6.500
CHACO (Charata)		160.000	14	25	33	37	51	51	18.300	72.270
CHACO (Pcia. R. S. Peña)		155.000	29	40	47	64	82	89	8.500	130.390
FORMOSA		83.000	-	4	10	30	50	54	615	44.490
JUJUY		5.125	15	20	30	50	70	80	600	3.620
MISIONES		10.000	-	4	20	40	50	54		5.400
SALTA		289.170	30	40	50	55	68	87	16.000	237.660
SAN LUIS		378.050	66	72	76	82	87	96	35.350	328.990
SANTIAGO del ESTERO		195.000	62	72	83	83	91	93	17.000	165.540
SGO del ESTERO (Quimilí)		560.000	35	37	90	98	99	100	90.000	470.000
TUCUMAN		75.850	-	4	23	47	72	89	4.300	63.680
TOTAL PAIS	17/18	9.147.429	65	69	78	82	86	90	1.900.082	6.501.280
	16/17	8.481.854	62	66	70	73	77	80		

(\*) Cifras Provisorias  
Las AREAS están expresadas en hectáreas.  
ESTIMACIONES AGRICOLAS  
Min. de Agroindustria



AVANCE DE LA COSECHA DE SOJA

CAMPAÑA: 2017/2018 (\*)

DELEGACION		AREA SEMBRADA Ha	21/06 %	28/06 %	05/07 %	12/07 %	19/07 %	26/07 %	AREA PERDIDA Ha	AREA FORRAJE Ha	AREA COSECHADA Ha
Bahía Blanca	1º	-	-	-	-	-	-	-	-	-	-
Bahía Blanca	2º	-	-	-	-	-	-	-	-	-	-
Bolívar	1º	257.000	100	100	100	100	100	100	10.000	-	247.000
Bolívar	2º	42.000	67	100	100	100	100	100	20.000	-	22.000
Bragado	1º	361.825	99	100	100	100	100	100	-	5.180	356.645
Bragado	2º	158.338	90	95	100	100	100	100	-	-	158.338
Gral. Madariaga	1º	68.300	94	100	100	100	100	100	1.000	-	67.300
Gral. Madariaga	2º	14.400	89	98	100	100	100	100	3.000	-	11.400
Junín	1º	360.000	100	100	100	100	100	100	14.200	-	345.800
Junín	2º	123.500	100	100	100	100	100	100	7.150	-	116.350
La Plata	1º	77.000	100	100	100	100	100	100	-	4.000	73.000
La Plata	2º	23.000	91	95	97	100	100	100	3.000	-	20.000
Lincoln	1º	626.717	98	99	99	99	99	99	8.270	13.200	599.195
Lincoln	2º	121.268	97	99	99	99	99	99	6.200	-	113.917
Pehuajó	1º	455.510	100	100	100	100	100	100	10.000	15.500	430.010
Pehuajó	2º	128.990	100	100	100	100	100	100	-	-	128.990
Pergamino	1º	545.952	100	100	100	100	100	100	1.900	-	544.052
Pergamino	2º	201.000	100	100	100	100	100	100	900	-	200.100
Pigüé	1º	177.630	92	100	100	100	100	100	10.000	-	167.630
Pigüé	2º	39.300	92	100	100	100	100	100	14.000	-	25.300
Salliqueló	1º	148.000	100	100	100	100	100	100	-	5.000	143.000
Salliqueló	2º	15.500	95	100	100	100	100	100	2.325	-	13.175
Tandil	1º	390.780	77	94	100	100	100	100	-	-	390.780
Tandil	2º	232.340	42	76	92	99	100	100	40.000	-	192.340
Tres Arroyos	1º	391.642	90	99	99	99	99	99	90.000	-	298.626
Tres Arroyos	2º	242.302	85	86	86	88	88	88	90.000	-	134.026
25 de Mayo	1º	246.410	99	99	100	100	100	100	7.280	3.520	235.610
25 de Mayo	2º	105.700	52	60	86	92	95	99	44.390	-	60.697
<b>BUENOS AIRES</b>	<b>17/18</b>	<b>5.554.404</b>	<b>93</b>	<b>98</b>	<b>99</b>	<b>100</b>	<b>99</b>	<b>99</b>	<b>383.615</b>	<b>46.400</b>	<b>5.095.281</b>
<b>BUENOS AIRES</b>	<b>16/17</b>	<b>6.740.590</b>	<b>94</b>	<b>96</b>	<b>98</b>	<b>98</b>	<b>99</b>	<b>99</b>			
Laboulaye	1º	590.000	100	100	100	100	100	100	15.000	-	575.000
Laboulaye	2º	53.000	86	93	100	100	100	100	24.000	-	29.000
M. Juárez	1º	660.560	100	100	100	100	100	100	6.900	-	653.660
M. Juárez	2º	306.830	100	100	100	100	100	100	45.300	-	261.530
Río Cuarto	1º	917.110	100	100	100	100	100	100	45.000	-	872.110
Río Cuarto	2º	76.193	100	100	100	100	100	100	30.000	-	46.193
S. Francisco	1º	738.460	100	100	100	100	100	100	17.100	16.350	705.010
S. Francisco	2º	297.560	98	100	100	100	100	100	43.300	-	254.260
V. María	1º	649.450	100	100	100	100	100	100	-	39.000	610.450
V. María	2º	173.550	100	100	100	100	100	100	84.000	-	89.550
<b>CORDOBA</b>	<b>17/18</b>	<b>4.462.713</b>	<b>100</b>	<b>100</b>	<b>100</b>	<b>100</b>	<b>100</b>	<b>100</b>	<b>310.600</b>	<b>55.350</b>	<b>4.096.763</b>
<b>CORDOBA</b>	<b>16/17</b>	<b>5.579.530</b>	<b>100</b>	<b>100</b>	<b>100</b>	<b>100</b>	<b>100</b>	<b>100</b>			
Paraná	1º	288.500	100	100	100	100	100	100	17.500	-	271.000
Paraná	2º	146.400	100	100	100	100	100	100	14.200	-	132.200
R. del Tala	1º	665.000	100	100	100	100	100	100	70.000	-	595.000
R. del Tala	2º	220.000	100	100	100	100	100	100	35.000	-	185.000
<b>ENTRE RIOS</b>	<b>17/18</b>	<b>1.319.900</b>	<b>100</b>	<b>100</b>	<b>100</b>	<b>100</b>	<b>100</b>	<b>100</b>	<b>136.700</b>	<b>-</b>	<b>1.183.200</b>
<b>ENTRE RIOS</b>	<b>16/17</b>	<b>1.466.000</b>	<b>100</b>	<b>100</b>	<b>100</b>	<b>100</b>	<b>100</b>	<b>100</b>			
General Pico	1º	321.500	100	100	100	100	100	100	9.600	-	311.900
General Pico	2º	24.400	100	100	100	100	100	100	800	-	23.600
Santa Rosa	1º	79.500	100	100	100	100	100	100	500	-	79.000
Santa Rosa	2º	6.000	100	100	100	100	100	100	2.900	-	3.100
<b>LA PAMPA</b>	<b>17/18</b>	<b>431.400</b>	<b>100</b>	<b>100</b>	<b>100</b>	<b>100</b>	<b>100</b>	<b>100</b>	<b>13.800</b>	<b>-</b>	<b>417.600</b>
<b>LA PAMPA</b>	<b>16/17</b>	<b>553.225</b>	<b>69</b>	<b>69</b>	<b>72</b>	<b>72</b>	<b>75</b>	<b>79</b>			
Avellaneda	1º	124.600	95	99	99	100	100	100	37.200	24.100	63.300
Avellaneda	2º	102.700	89	96	98	100	100	100	44.000	-	58.700
C.de Gómez	1º	539.475	100	100	100	100	100	100	-	-	539.475
C.de Gómez	2º	269.230	100	100	100	100	100	100	13.500	-	255.730
Casilda	1º	493.800	100	100	100	100	100	100	-	-	493.800
Casilda	2º	190.900	100	100	100	100	100	100	13.800	-	177.100
Rafaela	1º	510.000	100	100	100	100	100	100	34.000	-	476.000
Rafaela	2º	240.660	100	100	100	100	100	100	27.000	-	213.660
V. Tuerto	1º	330.620	100	100	100	100	100	100	13.200	-	317.420
V. Tuerto	2º	79.000	100	100	100	100	100	100	25.000	-	54.000
<b>SANTA FE</b>	<b>17/18</b>	<b>2.880.985</b>	<b>100</b>	<b>100</b>	<b>100</b>	<b>100</b>	<b>100</b>	<b>100</b>	<b>207.700</b>	<b>24.100</b>	<b>2.649.185</b>
<b>SANTA FE</b>	<b>16/17</b>	<b>3.468.912</b>	<b>100</b>	<b>100</b>	<b>100</b>	<b>100</b>	<b>100</b>	<b>100</b>			
CATAMARCA		32.100	100	100	100	100	100	100	1.530	-	30.570
CORRIENTES		20.000	100	100	100	100	100	100	-	-	20.000
CHACO (Charata)		299.100	100	100	100	100	100	100	7.490	-	291.610
CHACO (Pcia. R.S.Peña)		214.725	99	100	100	100	100	100	11.000	-	203.725
FORMOSA		25.000	100	100	100	100	100	100	500	-	24.500
JUJUY		7.238	100	100	100	100	100	100	-	-	7.238
MISIONES		1.500	100	100	100	100	100	100	-	-	1.500
SALTA		466.314	100	100	100	100	100	100	-	-	466.314
SAN LUIS	1º	322.100	100	100	100	100	100	100	1.000	-	321.100
SAN LUIS	2º	3.650	100	100	100	100	100	100	-	-	3.650
S. ESTERO		159.000	100	100	100	100	100	100	8.000	-	151.000
QUIMILI (S. del Est.)		734.200	99	100	100	100	100	100	12.760	-	721.440
TUCUMAN		193.900	99	99	99	99	99	99	2.550	1.340	188.775
<b>TOTAL PAIS</b>	<b>17/18</b>	<b>17.128.229</b>	<b>98</b>	<b>99</b>	<b>99</b>	<b>99</b>	<b>99</b>	<b>99</b>	<b>1.097.245</b>	<b>127.190</b>	<b>15.873.451</b>
<b>TOTAL PAIS</b>	<b>16/17</b>	<b>18.056.462</b>	<b>97</b>	<b>98</b>	<b>98</b>	<b>99</b>	<b>99</b>	<b>99</b>			

(\*) Cifras provisionarias  
Las áreas están expresadas en hectáreas  
ESTIMACIONES AGRICOLAS  
Min. de Agroindustria



AVANCE DE LA COSECHA DE SORGO										
CAMPAÑA: 2017/2018(*)										
DELEGACION		AREA SEMBRADA Has	21/06 %	28/06 %	05/07 %	12/07 %	19/07 %	26/07 %	AREA NO COSECHABLE Has	AREA COSECHADA Has
Bahía Blanca		4.000	-	-	-	-	-	-	4.000	-
Bolívar		3.000	30	45	60	75	80	80	-	2.400
Bragado		7.800	95	100	100	100	100	100	1.560	6.240
General Madariaga		-	-	-	-	-	-	-	-	-
Junín		7.400	100	100	100	100	100	100	850	6.550
La Plata		8.500	88	93	94	97	99	99	4.500	3.960
Lincoln		17.277	89	94	97	99	99	99	5.600	11.560
Pehuajó		2.650	100	100	100	100	100	100	-	2.650
Pergamino		5.630	99	100	100	100	100	100	-	5.630
Pigüé		67.785	33	33	35	100	100	100	52.100	15.690
Salliqueló		35.000	100	100	100	100	100	100	8.020	26.980
Tandil		2.894	-	-	-	-	-	-	2.894	-
Tres Arroyos		-	-	-	-	-	-	-	-	-
25 de Mayo		5.400	63	77	77	83	91	96	2.400	2.730
BUENOS AIRES	17/18	167.336	82	84	85	98	99	99	81.924	84.390
	16/17	190.510	47	56	57	58	65	65		
Laboulaye		3.500	100	100	100	100	100	500	3.000	
Marcos Juárez		13.250	100	100	100	100	100	2.270	10.980	
Río Cuarto		8.270	100	100	100	100	100	500	7.770	
San Francisco		6.987	100	100	100	100	100	1.400	5.590	
Villa María		11.100	93	99	100	100	100	100	-	11.100
CORDOBA	17/18	43.107	98	100	100	100	100	100	4.670	38.440
	16/17	97.350	88	92	94	96	97	97		
Paraná		58.000	100	100	100	100	100	6.900	51.100	
Rosario del Tala		43.000	90	100	100	100	100	100	11.300	31.700
ENTRE RIOS	17/18	101.000	96	100	100	100	100	100	18.200	82.800
	16/17	121.400	95	97	98	98	100	100		
General Pico		1.600	100	100	100	100	100	100	-	1.600
Santa Rosa		47.300	85	100	100	100	100	100	17.000	30.300
LA PAMPA	17/18	48.900	86	100	100	100	100	100	17.000	31.900
	16/17	31.900	74	75	76	76	81	89		
Avellaneda		52.000	28	28	38	41	51	64	26.500	16.320
Cañada de Gómez		4.230	100	100	100	100	100	100	-	4.230
Casilda		4.200	100	100	100	100	100	100	-	4.200
Rafaela		39.750	100	100	100	100	100	100	21.000	18.750
Venado Tuerto		3.850	100	100	100	100	100	100	620	3.230
SANTA FE	17/18	104.030	70	70	74	75	78	84	48.120	46.730
	16/17	113.030	80	81	84	87	90	92		
CATAMARCA		250	100	100	100	100	100	100	150	100
CORRIENTES		-	-	-	-	-	-	-	-	-
Charata (Chaco)		15.000	20	49	63	70	78	78	930	10.970
Pcia. R. S. PEÑA (Chaco)		16.410	33	59	74	97	100	100	2.500	13.910
FORMOSA		43.000	30	49	65	78	95	95	450	40.420
JUJUY		-	-	-	-	-	-	-	-	-
MISIONES		-	-	-	-	-	-	-	-	-
SALTA		-	-	-	-	-	-	-	-	-
SAN LUIS		12.650	100	100	100	100	100	100	8.700	3.950
SANTIAGO DEL ESTERO		27.500	100	100	100	100	100	100	3.500	24.000
QUIMILI (Sgo. Del Estero)		49.270	50	51	81	100	100	100	25.400	23.870
TUCUMAN		3.100	100	100	100	100	100	100	1.685	1.420
TOTAL PAIS	17/18	631.553	75	82	87	93	96	96	213.229	403.050
	16/17	728.280	67	73	77	80	84	87	-	-

(\*) Cifras Provisorias

Las AREAS están expresadas en hectáreas.

ESTIMACIONES AGRICOLAS

MIN. de AGROINDUSTRIA



AVANCE DE LA SIEMBRA DE CEBADA									
CAMPAÑA: 2018/2019 (*)									
DELEGACION		AREA A SEMBRAR Ha	21/06 %	28/06 %	05/07 %	12/07 %	19/07 %	26/07 %	AREA SEMBRADA Has
Bahía Blanca		42.160	87	98	100	100	100	100	42.160
Bolívar		30.000	45	86	100	100	100	100	30.000
Bragado		15.360	5	10	50	100	100	100	15.360
General Madariaga		3.800	5	48	59	100	100	100	3.800
Junín		11.800	71	91	100	100	100	100	11.800
La Plata		8.500	30	40	50	64	80	80	6.800
Lincoln		15.565	3	21	47	47	81	91	14.164
Pehuajó		72.400	100	100	100	100	100	100	72.400
Pergamino		6.950	83	100	100	100	100	100	6.950
Pigüé		125.000	20	20	40	50	60	60	75.000
Salliqueló		49.000	10	20	25	50	80	80	39.200
Tandil		188.200	18	38	64	82	89	89	167.498
T.Arroyos		378.080		34	84	91	96	96	362.957
25 de Mayo		19.790	5	18	51	71	89	98	19.394
BUENOS AIRES	18/19	966.605	21	42	72	83	89	90	867.483
	17/18	896.930	36	40	49	68	78	86	
Laboulaye		1.600	100	100	100	100	100	100	1.600
M. Juárez		14.200	74	96	100	100	100	100	14.200
Río Cuarto		2.800	100	100	100	100	100	100	2.800
S. Francisco		18.950	38	42	90	90	90	90	17.055
Villa María		3.510	47	100	100	100	100	100	3.510
CORDOBA	18/19	41.060	58	69	95	95	95	95	39.165
	17/18	40.280	82	84	100	100	100	100	
Paraná		3.000	100	100	100	100	100	100	3.000
R. del Tala		-							-
ENTRE RIOS	18/19	3.000	100	100	100	100	100	100	3.000
	17/18	3.510	100	100	100	100	100	100	
General Pico		16.300	23	33	42	60	73	83	13.529
Santa Rosa		30.200	29	48	60	63	78	78	23.556
LA PAMPA	18/19	46.500	27	43	54	62	76	80	37.085
	17/18	48.970	6	9	27	27	37	53	
Avellaneda		-							-
C. de Gómez		6.580	74	90	100	100	100	100	6.580
Casilda		2.500		44	100	100	100	100	2.500
Rafaela		4.000	100	100	100	100	100	100	4.000
V. Tuerto		5.000	55	85	100	100	100	100	5.000
SANTA FE	18/19	18.080	66	85	100	100	100	100	18.080
	17/18	15.730	30	33	43	93	100	100	
SGO. del ESTERO	18/19	12.400	84	92	95	97	99	100	12.400
	17/18	13.370	71	91	91	91	91	91	-
TOTAL PAIS	18/19	1.087.645	24	44	73	83	89	90	977.213
	17/18	1.019.710	37	41	50	69	78	86	-

(\*) Cifras Provisorias

Las AREAS están expresadas en hectáreas.

ESTIMACIONES AGRICOLAS  
Ministerio de AGROINDUSTRIA





AVANCE DE LA SIEMBRA DE TRIGO									
CAMPAÑA: 2018/2019(*)									
DELEGACION		AREA A SEMBRAR Has	21/06 %	28/06 %	05/07 %	12/07 %	19/07 %	26/07 %	AREA SEMBRADA Has
Bahía Blanca	T. Pan	84.751	17	42	61	85	95	100	84.750
	T. Fideos	1.000				30	63	100	1.000
Bolívar	T. Pan	88.407	5	18	38	57	78	88	77.800
	T. Fideos	3.000		10	50	100	100	100	3.000
Bragado		148.300	5	10	25	50	85	85	126.060
General Madariaga		22.500		19	32	52	76	93	20.930
Junín		145.581	21	65	88	95	99	100	145.580
La Plata		15.926	16	20	30	45	60	60	9.560
Lincoln		133.000	27	55	72	84	89	96	127.680
Pehuajó	T. Pan	107.500	32	51	68	72	76	76	81.700
	T. Fideos	-							-
Pergamino		198.650	71	100	100	100	100	100	198.650
Pigüé	T. Pan	298.000	15	25	40	60	60	70	208.600
	T. Fideos	10.000	15	25	40	60	60	70	7.000
Salliqueló	T. Pan	139.400	20	40	60	75	90	95	132.430
	T. Fideos	1.700	20	40	50	60	75	96	1.630
Tandil	T. Pan	240.000	17	30	32	60	66	68	163.200
	T. Fideos	-				100			-
T.Arroyos	T. Pan	476.437	5	30	77	86	91	91	433.560
	T. Fideos	32.000		41	70	91	91	91	29.120
25 de Mayo		87.727	2	10	42	60	78	85	74.570
BUENOS AIRES	18/19	2.233.878	18	39	60	75	83	86	1.926.820
	17/18	1.989.714	29	35	49	61	70	78	
Laboulaye		109.816	82	85	89	95	99	99	108.720
M. Juárez		356.000	91	99	100	100	100	100	356.000
Río Cuarto		116.500	83	95	100	100	100	100	116.500
S. Francisco		366.787	45	60	99	99	100	100	366.790
Villa María		274.870	49	78	95	99	100	100	274.870
CORDOBA	18/19	1.223.973	66	81	98	99	100	100	1.222.880
	17/18	1.236.318	70	79	93	95	99	99	
Paraná		173.841	60	70	93	97	99	100	173.840
R. del Tala		273.000	50	72	82	90	96	96	262.080
ENTRE RIOS	18/19	446.841	54	71	86	93	97	98	435.920
	17/18	417.530	35	62	80	84	90	98	
General Pico		181.109	35	50	58	65	79	89	161.190
Santa Rosa		191.028	46	62	66	69	72	82	156.640
LA PAMPA	18/19	372.137	41	56	62	67	75	85	317.830
	17/18	295.060	22	30	41	41	49	68	
Avellaneda		144.140	78	90	100	100	100	100	144.140
C. de Gómez		310.880	84	95	100	100	100	100	310.880
Casilda		189.304	75	88	97	100	100	100	189.300
Rafaela		320.000	62	80	100	100	100	100	320.000
V. Tuerto		128.697	65	90	95	98	100	100	128.700
SANTA FE	18/19	1.093.021	73	88	99	100	100	100	1.093.020
	17/18	978.535	59	77	90	93	99	100	
CATAMARCA		22.707	100	100	100	100	100	100	22.710
CORRIENTES									-
Charata (CHACO)		103.000	46	66	85	97	100	100	103.000
Pcia. R. S. Peña (CHACO)		49.966	69	86	86	92	92	100	49.970
FORMOSA									-
JUJUY		3.265	40	55	70	85	100	100	3.270
MISIONES									-
SALTA		108.720	90	100	100	100	100	100	108.720
SAN LUIS	T. Pan	14.150	97	100	100	100	100	100	14.150
	T. Fideos	800	100	100	100	100	100	100	800
S. ESTERO		123.828	100	100	100	100	100	100	123.830
Quimilí (S. ESTERO)		323.003	45	50	97	100	100	100	323.000
TUCUMAN	T. Pan	93.052	100	100	100	100	100	100	93.050
	T. Fideos	2.900	100	100	100	100	100	100	2.900
TOTAL PAIS	18/19	6.215.240	48	64	81	88	92	94	5.841.870
	17/18	5.927.610	47	58	71	78	85	90	-

(\*) Cifras Provisorias  
Las AREAS están expresadas en hectáreas.  
ESTIMACIONES AGRICOLAS  
Ministerio de AGROINDUSTRIA



ESTADO DE LOS CULTIVOS  
Y HUMEDAD DEL SUELO

HUMEDAD Y ESTADO DE LOS CULTIVOS

Desde el 19/07/18 hasta el 26/07/18

PROVINCIA	DELEGACION	MAIZ									
		Estadio Fenológico					Estado General				Humedad
		E	C	F	L	M	MB	B	R	M	
BUENOS AIRES	BAHIA BLANCA	-	-	-	-	100	-	90	10	-	A
	BOLIVAR	-	-	-	-	100	-	77	20	3	A
	BRAGADO	-	-	-	-	-	-	-	-	-	-
	GENERAL MADARIAGA	-	-	-	-	100	3	76	21	-	R
	JUNIN	-	-	-	-	-	-	-	-	-	-
	LA PLATA	-	-	-	-	100	14	52	25	9	E/A
	LINCOLN	-	-	-	-	100	-	70	27	3	A
	PEHUAJO	-	-	-	-	-	-	-	-	-	-
	PERGAMINO	-	-	-	-	-	-	-	-	-	-
	PIGÜE	-	-	-	-	100	-	25	50	25	S
	SALLIQUELO	-	-	-	-	-	-	-	-	-	-
	TANDIL	-	-	-	-	100	7	67	26	-	A
	TRES ARROYOS	-	-	-	-	100	16	40	27	17	A/E
25 DE MAYO	-	-	-	-	100	3	18	66	13	A	
CORDOBA	LABOULAYE	-	-	-	-	-	-	-	-	-	-
	MARCOS JUAREZ	-	-	-	-	-	-	-	-	-	-
	RIO CUARTO	-	-	-	-	100	-	34	25	41	A
	SAN FRANCISCO	-	-	-	-	-	-	-	-	-	-
	VILLA MARIA	-	-	-	-	100	-	77	23	-	A
ENTRE RIOS	PARANA	-	-	-	-	-	-	-	-	-	-
	ROSARIO DEL TALA	-	-	-	-	-	-	-	-	-	-
LA PAMPA	GENERAL PICO	-	-	-	-	-	-	-	-	-	-
	SANTA ROSA	-	-	-	-	100	-	63	37	-	A/R
SANTA FE	AVELLANEDA	-	-	-	-	100	-	20	36	44	A/R
	CASILDA	-	-	-	-	100	6	24	34	36	A
	CANADA de GOMEZ	-	-	-	-	-	-	-	-	-	-
	RAFAELA	-	-	-	-	100	-	20	54	26	A
	VENADO TUERTO	-	-	-	-	100	-	40	45	15	A
CATAMARCA	CATAMARCA	-	-	-	-	100	-	48	42	10	A
CORRIENTES	CORRIENTES	-	-	-	-	-	-	-	-	-	-
CHACO	CHARATA	-	-	-	4	96	20	37	34	9	A/R
	ROQUE SAENZ PEÑA	-	-	-	-	-	-	-	-	-	-
FORMOSA	FORMOSA	-	-	-	-	-	-	-	-	-	-
JUJUY	JUJUY	-	-	-	-	100	-	100	-	-	A
MISIONES	POSADAS	-	-	-	-	-	-	-	-	-	-
SALTA	SALTA	-	-	-	5	95	-	92	8	-	A
SAN LUIS	SAN LUIS	-	-	-	-	100	-	55	35	10	A/R
SANTIAGO DEL ESTERO	SANTIAGO DEL ESTERO	-	-	-	-	100	-	92	8	-	A/R
	QUIMILI	-	-	-	-	-	-	-	-	-	-
TUCUMAN	TUCUMAN	-	-	-	-	100	-	53	47	-	PS/R



### HUMEDAD Y ESTADO DE LOS CULTIVOS

Desde el 19/07/18 hasta el 26/07/18

PROVINCIA	DELEGACION	TRIGO (pan)									
		Estadio Fenológico (*)					Estado General				Humedad
		E	C	F	L	M	MB	B	R	M	
BUENOS AIRES	BAHIA BLANCA	100	-	-	-	-	-	100	-	-	A
	BOLIVAR	76	-	-	-	-	-	100	-	-	A
	BRAGADO	75	-	-	-	-	-	100	-	-	A
	GENERAL MADARIAGA	47	53	-	-	-	-	100	-	-	A
	JUNIN	12	88	-	-	-	-	100	-	-	A
	LA PLATA	59	41	-	-	-	-	100	-	-	A/E
	LINCOLN	5	95	-	-	-	-	100	-	-	A
	PEHUAJO	50	50	-	-	-	100	-	-	-	A
	PERGAMINO	-	100	-	-	-	-	100	-	-	A
	PIGÜE	100	-	-	-	-	-	25	50	25	R/S
	SALLIQUELO	30	47	-	-	-	-	100	-	-	A
	TANDIL	75	15	-	-	-	-	100	-	-	A
	TRES ARROYOS	34	65	-	-	-	-	100	-	-	A
25 DE MAYO	100	-	-	-	-	-	100	-	-	A	
CORDOBA	LABOULAYE	26	74	-	-	-	-	100	-	-	A
	MARCOS JUAREZ	-	100	-	-	-	-	100	-	-	A
	RIO CUARTO	-	100	-	-	-	4	96	-	-	A
	SAN FRANCISCO	0	100	-	-	-	-	100	-	-	R/PS
	VILLA MARIA	-	100	-	-	-	-	100	-	-	A
ENTRE RIOS	PARANA	-	100	-	-	-	24	76	-	-	A
	ROSARIO DEL TALA	25	75	-	-	-	56	42	2	-	E/A
LA PAMPA	GENERAL PICO	40	60	-	-	-	-	100	-	-	A
	SANTA ROSA	39	0	-	-	-	-	100	-	-	A/R
SANTA FE	AVELLANEDA	16	84	-	-	-	-	100	-	-	A/R
	CASILDA	-	100	-	-	-	-	100	-	-	A
	CANADA de GOMEZ	0	100	-	-	-	67	33	-	-	A
	RAFAELA	-	100	-	-	-	-	100	-	-	A
	VENADO TUERTO	5	95	-	-	-	-	100	-	-	A
CATAMARCA	CATAMARCA	-	100	-	-	-	49	51	-	-	PS
CORRIENTES	CORRIENTES	-	-	-	-	-	-	-	-	-	-
CHACO	CHARATA	0	97	3	-	-	-	100	-	-	R/PS
	Pcia. ROQUE SAENZ PEÑA	-	100	-	-	-	100	-	-	-	A/R
FORMOSA	FORMOSA	-	-	-	-	-	-	-	-	-	
JUJUY	JUJUY	-	60	40	-	-	-	100	-	-	A
MISIONES	POSADAS	-	-	-	-	-	-	-	-	-	-
SALTA	SALTA	-	100	-	-	-	-	99	1	-	A
SAN LUIS	SAN LUIS	5	95	-	-	-	-	100	-	-	A
SANTIAGO DEL ESTERO	SANTIAGO DEL ESTERO	0	100	-	-	-	-	100	-	-	A/R
	QUIMILI	-	100	-	-	-	-	100	-	-	A/R
TUCUMAN	TUCUMAN	-	100	-	-	-	-	74	26	-	R/PS

Más información <http://www.sii.gov.ar/informes>